

คู่มือการใช้งาน

ระบบรายงานการรับและจ่ายเงินรายได้
ที่ไม่ต้องนำส่งคลังเป็นรายได้แผ่นดิน
(หน่วยเบิกจ่าย)

สารบัญ

1. การเข้าสู่ระบบ/เปลี่ยนรหัสผ่าน	1
2. การตรวจสอบยอดยกมา	2
3. บันทึกทรายรับ-รายจ่าย	3
4. บันทึกฐานะการเงิน	4
5. บันทึกผลการดำเนินงาน	5
6. รายงานรายรับรายจ่าย	6
7. รายงานบทวิเคราะห์	7
8. กราฟเปรียบเทียบ	7
9. รายงานฐานะการเงิน	8
10. รายงานผลการดำเนินงาน	10
11. รายงานสรุปยอดเงินคงเหลือ	11

1. การเข้าสู่ระบบ/เปลี่ยนรหัสผ่าน

1.1 การเข้าสู่ระบบ

- (1) พิมพ์ <https://accountancy.police.go.th/170/2025/login.php> ใน google chrome
- (2) กรอก ชื่อผู้ใช้ (username) และ รหัสผ่าน (password)
- (3) กดปุ่ม "เข้าสู่ระบบ"

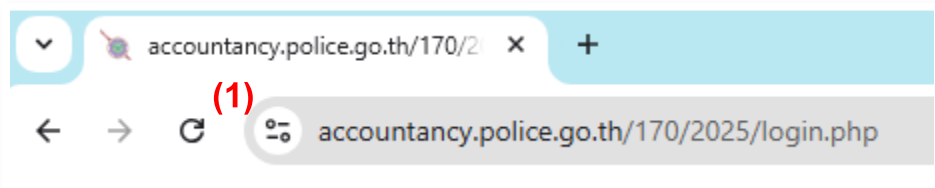

ระบบรายงานการรับและการใช้จ่ายเงินรายได้ที่ไม่ต้องนำส่งคลังเป็นรายได้แผ่นดิน

เข้าสู่ระบบ-หน่วยเบิกจ่าย

ชื่อผู้ใช้(username):

รหัสผ่าน(password):

(3)

ระบบรายงานการรับและการใช้จ่ายเงินรายได้ที่ไม่ต้องนำส่งคลังเป็นรายได้แผ่นดิน

ผู้เข้าสู่ระบบ: 2500700010-กองการเงิน(กง.)

ยอดยกมา	บันทึกรายรับ-รายจ่าย	บันทึกฐานะการเงิน	บันทึกผลการดำเนินงาน	
	รายงานรายรับ-รายจ่าย	รายงานทริโคเราะห์	กราฟเปรียบเทียบ	
	รายงานฐานะการเงิน	รายงานผลการดำเนินงาน	รายงานสรุปยอดเงินคงเหลือ	
			เปลี่ยนรหัสผ่าน	
ปีงบประมาณ:	2568			
หน่วยงาน:	กองการเงิน			
เงินนอกงบประมาณ				ยอดยกมา(บาท)
1. เงินบูรณะทรัพย์สิน				1,801,921.86
2. เงินสินบนรางวัล				0.00
2.1. เงินสินบน				0.00
2.2. เงินรางวัล				0.00
3. เงินรายได้จากการดำเนินงาน				30,563,516.85
3.1. เงินค่าเช่าการล่วงเวลา				0.00

1.2 การเปลี่ยนรหัสผ่าน

- (1) กดเมนู “เปลี่ยนรหัสผ่าน”
- (2) กรอกรหัสผ่านใหม่
- (3) กด “บันทึก”

ระบบรายงานการรับและการใช้จ่ายเงินรายได้ที่ไม่ต้องนำส่งคลังเป็นรายได้แผ่นดิน

ผู้เข้าสู่ระบบ: 2500700010-กองการเงิน(กก.) ออกจากระบบ

ยอดยกมา	บันทึกรายรับ-รายจ่าย	บันทึกฐานะการเงิน	บันทึกผลการดำเนินงาน
รายงานรายรับ-รายจ่าย	รายงานทริเคาะห์	กราฟเปรียบเทียบ	
รายงานฐานะการเงิน	รายงานผลการดำเนินงาน	รายงานสรุปยอดเงินคงเหลือ	เปลี่ยนรหัสผ่าน (1)

เปลี่ยนรหัสผ่าน

ชื่อผู้ใช้(Username): u0010 (2)

รหัสผ่าน(Password): 1234

(3)

2. ยอดยกมา

- (1) กดเมนู “ยอดยกมา”
- (2) เลือกปีงบประมาณ

ระบบรายงานการรับและการใช้จ่ายเงินรายได้ที่ไม่ต้องนำส่งคลังเป็นรายได้แผ่นดิน

ผู้เข้าสู่ระบบ: 2500700010-กองการเงิน(กก.) ออกจากระบบ

(1) ยอดยกมา	บันทึกรายรับ-รายจ่าย	บันทึกฐานะการเงิน	บันทึกผลการดำเนินงาน
รายงานรายรับ-รายจ่าย	รายงานทริเคาะห์	กราฟเปรียบเทียบ	
รายงานฐานะการเงิน	รายงานผลการดำเนินงาน	รายงานสรุปยอดเงินคงเหลือ	เปลี่ยนรหัสผ่าน

ปีงบประมาณ:	2568 (2)
หน่วยงาน:	กองการเงิน

เงินนอกงบประมาณ	ยอดยกมา(บาท)
1. เงินบูรณะทรัพย์สิน	1,801,921.86
2. เงินสินบนรางวัล	0.00
2.1. เงินสินบน	0.00
2.2. เงินรางวัล	0.00
3. เงินรายได้จากการดำเนินงาน	30,563,516.85
3.1. เงินค่าทำการล่วงเวลา	0.00
3.2. เงินค่าธรรมเนียมเสริมงบประมาณ	0.00
3.3. เงินค่าใช้จ่ายเกี่ยวกับการเคลื่อนย้ายรถหรือการใช้เครื่องมือบังคับไม่ไถรถเคลื่อนย้ายและค่าดูแลรักษา	0.00
3.4. เงินค่าปรับที่ได้รับจากการกระทำความผิดตาม พ.ร.บ. จราจรทางบก พ.ศ.2522 และที่แก้ไขเพิ่มเติม สำหรับกรณีการจับกุมผู้กระทำความผิดด้วยเครื่องอุปกรณ์อิเล็กทรอนิกส์	0.00

3. บันทึกรายรับ-รายจ่าย

- (1) กดเมนู “บันทึกรายรับ-รายจ่าย”
- (2) เลือกปีงบประมาณ
- (3) เลือกเงินนอกงบประมาณ
- (4) กรอกรหัสเงินฝากคลัง
- (5) เลือกเดือน
- (6) กรอกจำนวนเงินรายรับ รายจ่าย และอื่นๆ
- (7) กรอกบทวิเคราะห์
- (8) กด “บันทึก”

ระบบรายงานการรับและการใช้จ่ายเงินรายได้ที่ไม่ต้องนำส่งคลังเป็นรายได้แผ่นดิน

ผู้เข้าสู่ระบบ: 2500700010-กองการเงิน(ง.) ออกจากระบบ

ยอดยกมา
บันทึกรายรับ-รายจ่าย (1)
บันทึกฐานะการเงิน
บันทึกผลการดำเนินงาน

รายงานรายรับ-รายจ่าย
รายงานบทวิเคราะห์
กราฟเปรียบเทียบ

รายงานฐานะการเงิน
รายงานผลการดำเนินงาน
รายงานสรุปยอดเงินคงเหลือ
เปลี่ยนรหัสผ่าน

บันทึกรายรับ-รายจ่าย	
ปีงบประมาณ:	2568 (2)
หน่วยงาน:	กองการเงิน
เงินนอกงบประมาณ:	-เลือก- (3)
รหัสเงินฝากคลัง:	<input type="text"/> (4)
ประจำเดือน:	-เลือก- (5)

รายรับ/รายจ่าย	จำนวนเงิน (บาท)
ยอดยกมา	0.00
รายรับ	
- รายรับอื่น ๆ	<input type="text"/>
- รายการปรับปรุงทางบัญชี	<input type="text"/>
รายจ่าย	
- รายจ่ายจากการดำเนินงาน (ค่าตอบแทน วัสดุและวัสดุ)	<input type="text"/>
- รายการปรับปรุงทางบัญชี	<input type="text"/> (6)
นำส่งรายได้แผ่นดิน	<input type="text"/>
หักการผูกพัน	<input type="text"/>
เงินคงเหลือ	<input type="text"/>
- เงินสด	<input type="text"/>
- เงินฝากคลัง	<input type="text"/>
- เงินฝากธนาคาร ประเภทกระแสรายวัน	<input type="text"/>
ยอดยกไป	<input type="text"/>
บทวิเคราะห์	
(7)	
(8) บันทึก	

4. บันทึกฐานะการเงิน

- (1) กดเมนู “บันทึกฐานะการเงิน”
- (2) เลือกปีงบประมาณ
- (3) เลือกรายได้สถานศึกษาหรือรายได้สถานพยาบาล
- (4) กรอกจำนวนเงิน
- (5) กด “บันทึก”

ระบบรายงานการรับและการใช้จ่ายเงินรายได้ที่ไม่ต้องนำส่งคลังเป็นรายได้แผ่นดิน

ผู้เข้าสู่ระบบ: 2500700010-กองการเงิน(กง.) ออกจากระบบ

(1)

ยอดยกมา

บันทึกการรับ-รายจ่าย

บันทึกฐานะการเงิน

บันทึกผลการดำเนินงาน

รายงานรายรับ-รายจ่าย

รายงานทวิเคราะห์

กราฟเปรียบเทียบ

รายงานฐานะการเงิน

รายงานผลการดำเนินงาน

รายงานสรุปยอดเงินคงเหลือ

เปลี่ยนรหัสผ่าน

บันทึกฐานะการเงิน	
ปีงบประมาณ:	2568 (2)
หน่วยงาน:	กองการเงิน
(3) <div style="display: flex; justify-content: space-around; margin-top: 5px;"> <div style="border: 1px solid black; padding: 2px;">เงินรายได้สถานศึกษา</div> <div style="border: 1px solid black; padding: 2px;">เงินรายได้สถานพยาบาล</div> </div>	

เงินรายได้/หนี้สิน	จำนวนเงิน(บาท)
สินทรัพย์-สินทรัพย์หมุนเวียน	
- เงินสด	0.00
- เงินฝากคลัง	0.00
- เงินฝากธนาคารพาณิชย์	0.00
- ลูกหนี้ระยะสั้น	0.00
- รายได้ค้างรับ	0.00
- เงินลงทุนระยะสั้น	0.00
- สินค้าคงเหลือ	0.00
- วัสดุคงเหลือ	0.00
- สินทรัพย์หมุนเวียนอื่น	0.00 (4)
สินทรัพย์-สินทรัพย์ไม่หมุนเวียน	
- ลูกหนี้ระยะยาว	0.00
- เงินลงทุนระยะยาว	0.00
- ที่ดิน อาคารและอุปกรณ์ (สุทธิ)	0.00
- สินทรัพย์ไม่มีตัวตน (สุทธิ)	0.00
- สินทรัพย์ถาวรอื่น(สุทธิ)	0.00
- สินทรัพย์ไม่หมุนเวียนอื่น	0.00
(5) <div style="display: flex; justify-content: center; margin-top: 5px;"> <div style="border: 1px solid black; padding: 5px 15px;">บันทึก</div> </div>	

5. บันทึกผลการดำเนินงาน

- (1) กดเมนู “บันทึกผลการดำเนินงาน”
- (2) เลือกปีงบประมาณ
- (3) เลือกรายได้สถานศึกษาหรือรายได้สถานพยาบาล
- (4) กรอกจำนวนเงิน
- (5) กด “บันทึก”

ระบบรายงานการรับและการใช้จ่ายเงินรายได้ที่ไม่ต้องนำส่งคลังเป็นรายได้แผ่นดิน

ผู้เข้าสู่ระบบ: 2500700010-กองการเงิน(กง.) ออกจากระบบ

(1)

ยอดยกมา บันทึกรายรับ-รายจ่าย บันทึกฐานะการเงิน บันทึกผลการดำเนินงาน

รายงานรายรับ-รายจ่าย รายงานทวิเคราะห์ กราฟเปรียบเทียบ

รายงานฐานะการเงิน รายงานผลการดำเนินงาน รายงานสรุปยอดเงินคงเหลือ เปลี่ยนรหัสผ่าน

บันทึกผลการดำเนินงาน	
ปีงบประมาณ:	2568 (2)
หน่วยงาน:	กองการเงิน
(3)	<div style="display: flex; justify-content: space-around;"> เงินรายได้สถานศึกษา เงินรายได้สถานพยาบาล </div>

เงินรายได้/ค่าใช้จ่าย	จำนวนเงิน
รายได้จากการดำเนินงาน	
- รายได้จากเงินงบประมาณ	0.00
- รายได้จากการขายสินค้าและบริการ	0.00
- รายได้จากเงินช่วยเหลือและเงินบริจาค	0.00
- รายได้ดอกเบี้ย	0.00
- รายได้จากการดำเนินงานอื่น (4)	0.00
ค่าใช้จ่ายจากการดำเนินงาน	
- ต้นทุนขาย	0.00
- ค่าใช้จ่ายด้านบุคลากร	0.00
- ค่าเสื่อมราคาและค่าตัดจำหน่าย	0.00
- ค่าใช้จ่ายในการดำเนินงานอื่น	0.00
รายได้/ค่าใช้จ่ายที่ไม่เกิดจากการดำเนินงาน	
- ค่าไร/ขาดทุนสุทธิจากการจำหน่ายสินทรัพย์	0.00
- รายได้ที่ไม่เกิดจากการดำเนินงาน	0.00
- ค่าใช้จ่ายที่ไม่เกิดจากการดำเนินงาน	0.00
(5)	<div style="border: 1px solid black; padding: 2px; display: inline-block;">บันทึก</div>

6. รายงานรายรับรายจ่าย

- (1) กดเมนู “รายงานรายรับ-รายจ่าย”
- (2) เลือกเงินนอกประมาณ
- (3) เลือกปีงบประมาณ
- (4) เลือกเดือนหรือไตรมาส
- (5) กด “พิมพ์รายงาน” เพื่อออกรายงานรายรับรายจ่าย

ระบบรายงานการรับและการใช้จ่ายเงินรายได้ที่ไม่ต้องนำส่งคลังเป็นรายได้แผ่นดิน

ผู้เข้าสู่ระบบ: 2500700010-กองการเงิน(ง.)

ออกจากระบบ

ยอดยกมา	วันที่กรายรับ-รายจ่าย	วันที่ฐานการเงิน	วันที่ผลการดำเนินงาน
(1) รายงานรายรับ-รายจ่าย		รายงานทริเคาะห์	กราฟเปรียบเทียบ
รายงานฐานะการเงิน	รายงานผลการดำเนินงาน	รายงานสรุปยอดเงินคงเหลือ	เปลี่ยนรหัสผ่าน

รายงานรายรับ-รายจ่าย	
หน่วยงาน:	กองการเงิน
ประเภทเงินนอกงบประมาณ:	-เลือก- (2)
ประจำปีงบประมาณ:	2568 (3)
รายเดือน:	-ทุกเดือน- (4)
รายไตรมาส:	-ทุกไตรมาส-

หน่วยงานผู้เบิก: กองการเงิน				
ประเภทเงินนอกงบประมาณ: เงินบูรณะทรัพย์สิน				
รหัสเงินฝากคลัง:				
รายงานการรับ-จ่ายเงินและเงินคงเหลือ				
ปีงบประมาณ พ.ศ. 2568 และ พ.ศ. 2567				
		2568	2567	เพิ่ม/ลดร้อยละ
รายรับ:				
	รายรับจากเงินงบประมาณ	0.00	0.00	0.00
	รายรับจากการดำเนินงาน	0.00	0.00	0.00
	รายรับจากดอกเบี้ยเงินฝาก	0.00	0.00	0.00
	รายรับอื่น ๆ	0.00	1,389,620.26	-100.00
	รายการปรับปรุงทางบัญชี	0.00	0.00	0.00
รวมรายรับ		0.00	1,389,620.26	-100.00
รายจ่าย:				
	รายจ่ายบุคลากร	0.00	0.00	0.00
	รายจ่ายจากการดำเนินงาน (ค่าตอบแทน วัสดุและวัสดุ)	0.00	2,876,884.61	-100.00
	ค่าครุภัณฑ์	0.00	0.00	0.00
	ค่าที่ดินและสิ่งก่อสร้าง	0.00	0.00	0.00
	รายจ่ายอื่น ๆ	0.00	0.00	0.00
	รายการปรับปรุงทางบัญชี	0.00	0.00	0.00
รวมรายจ่าย		0.00	2,876,884.61	0.00

7. รายงานบทวิเคราะห์

- (1) กดเมนู “รายงานบทวิเคราะห์”
- (2) เลือกปีงบประมาณ
- (3) เลือกเดือน

ระบบรายงานการรับและการใช้จ่ายเงินรายได้ที่ไม่ต้องนำส่งคลังเป็นรายได้แผ่นดิน

ผู้เข้าสู่ระบบ: 2500700010-กองการเงิน(ง.) ออกจากระบบ

ขอตยกมา บันทึกรายรับ-รายจ่าย บันทึกฐานะการเงิน บันทึกผลการดำเนินงาน

รายงานรายรับ-รายจ่าย **(1) รายงานบทวิเคราะห์** กราฟเปรียบเทียบ

รายงานฐานะการเงิน รายงานผลการดำเนินงาน รายงานสรุปยอดเงินคงเหลือ เปลี่ยนรหัสผ่าน

หน่วยงาน:	กองการเงิน
ปีงบประมาณ:	2567 (2)
ประจำเดือน:	ตุลาคม 2566 (3)

ลำดับ	เงินของงบประมาณ
1	เงินอุดหนุนรายรับ บทวิเคราะห์:
2	เงินสนับสนุนรายรับ บทวิเคราะห์:

8. กราฟเปรียบเทียบ

- (1) กดเมนู “กราฟเปรียบเทียบ”
- (2) เลือกปีงบประมาณ
- (3) เลือกประเภทเงิน

ระบบรายงานการรับและการใช้จ่ายเงินรายได้ที่ไม่ต้องนำส่งคลังเป็นรายได้แผ่นดิน

ผู้เข้าสู่ระบบ: 2500700010-กองการเงิน(ง.) ออกจากระบบ

ขอตยกมา บันทึกรายรับ-รายจ่าย บันทึกฐานะการเงิน บันทึกผลการดำเนินงาน

รายงานรายรับ-รายจ่าย รายงานบทวิเคราะห์ **(1) กราฟเปรียบเทียบ**

รายงานฐานะการเงิน รายงานผลการดำเนินงาน รายงานสรุปยอดเงินคงเหลือ เปลี่ยนรหัสผ่าน

หน่วยงาน:	กองการเงิน
ประจำปีงบประมาณ:	2568 (2)
ประเภทเงิน:	รายรับ (3)

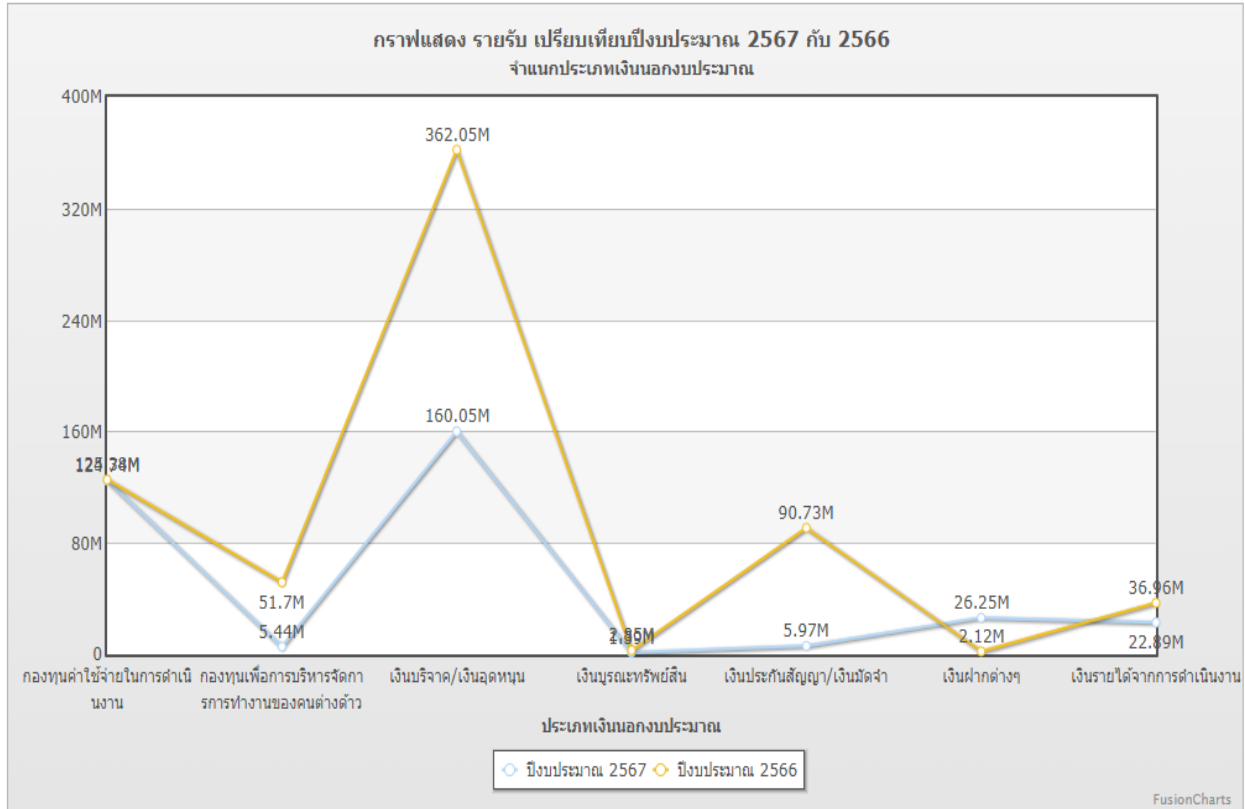

9. รายงานฐานะการเงิน

- (1) กดเมนู “รายงานฐานะการเงิน”
- (2) เลือกเงินรายได้สถานพยาบาลหรือเงินรายได้สถานศึกษา
- (3) เลือกปีงบประมาณ

ระบบรายงานการรับและการใช้จ่ายเงินรายได้ที่ไม่ต้องนำส่งคลังเป็นรายได้แผ่นดิน

ผู้เข้าสู่ระบบ: 2500700010-กองการเงิน(ง.) ออกจากระบบ

ยอดคชมา

วันที่กรายรับ-รายจ่าย

วันที่กฎฐานะการเงิน

วันที่ผลการดำเนินงาน

รายงานรายรับ-รายจ่าย

รายงานบทวิเคราะห์

กราฟเปรียบเทียบ

(1) รายงานฐานะการเงิน

รายงานผลการดำเนินงาน

รายงานสรุปยอดเงินคงเหลือ

เปลี่ยนรหัสผ่าน

รายงานฐานะการเงิน

(2) เงินรายได้สถานศึกษา

เงินรายได้สถานพยาบาล

ประจำปีงบประมาณ:	2568 (3)
หน่วยงาน:	กองการเงิน

หน่วยงานผู้เบิก: โรงพยาบาลตำรวจ					
ประเภทเงินรายรับสถานศึกษา					
รายงานแสดงฐานะการเงิน					
ปีงบประมาณ พ.ศ. 2568 และ พ.ศ. 2567					
สินทรัพย์					
	สินทรัพย์หมุนเวียน				
		เงินสด	0.00		
		เงินฝากคลัง	0.00		
		เงินฝากธนาคารพาณิชย์	0.00		
		ลูกหนี้ระยะสั้น	0.00		
		รายได้ค้างรับ	0.00		
		เงินลงทุนระยะสั้น	0.00		
		สินค้าคงเหลือ	0.00		
		วัสดุคงเหลือ	0.00		
		สินทรัพย์หมุนเวียนอื่น	0.00		
		รวมสินทรัพย์หมุนเวียน	0.00		
	สินทรัพย์ไม่หมุนเวียน				
		ลูกหนี้ระยะยาว	0.00		
		เงินลงทุนระยะยาว	0.00		
		ที่ดิน อาคารและอุปกรณ์ (สุทธิ)	0.00		
		สินทรัพย์ไม่มีตัวตน (สุทธิ)	0.00		
		สินทรัพย์ถาวรอื่น(สุทธิ)	0.00		
		สินทรัพย์ไม่หมุนเวียนอื่น	0.00		
		รวมสินทรัพย์ไม่หมุนเวียน	0.00		
รวมสินทรัพย์			0.00		
หนี้สิน					
	หนี้สินหมุนเวียน				
		เจ้าหนี้	0.00		
		ค่าใช้จ่ายค้างจ่าย	0.00		
		รายได้รับล่วงหน้า	0.00		
		เงินรับฝากระยะสั้น	0.00		
		เงินกู้ระยะสั้น	0.00		
		หนี้สินหมุนเวียนอื่น	0.00		
		รวมหนี้สินหมุนเวียน	0.00		
	หนี้สินไม่หมุนเวียน				
		รายได้รอการรับรู้	0.00		
		เงินรับฝากระยะยาว	0.00		
		เงินกู้ระยะยาว	0.00		
		หนี้สินไม่หมุนเวียนอื่น	0.00		
		รวมหนี้สินไม่หมุนเวียน	0.00		
รวมหนี้สิน			0.00		
สินทรัพย์สุทธิ					
		ทุน	0.00		
		รายได้สูง (ต่ำ) กว่าค่าใช้จ่ายสะสม	0.00		
		กำไร/ขาดทุนที่ยังไม่เกิดขึ้น	0.00		
		รวมสินทรัพย์สุทธิ	0.00		
พิมพ์รายงาน					

10. รายงานผลการดำเนินงาน

- กดเมนู “รายงานผลการดำเนินงาน”
- เลือกรายได้สถานศึกษาหรือรายได้สถานพยาบาล
- เลือกปีงบประมาณ

ระบบรายงานการรับและการใช้จ่ายเงินรายได้ที่ไม่ต้องนำส่งคลังเป็นรายได้แผ่นดิน

ผู้เข้าสู่ระบบ: 2500700010-กองการเงิน(กง.) ออกจากระบบ

ยอดยกมา

บันทึกรายรับ-รายจ่าย

บันทึกฐานะการเงิน

บันทึกผลการดำเนินงาน

รายงานรายรับ-รายจ่าย

รายงานทวิเคราะห์

กราฟเปรียบเทียบ

รายงานฐานะการเงิน

(1) รายงานผลการดำเนินงาน

รายงานสรุปยอดเงินคงเหลือ

เปลี่ยนรหัสผ่าน

รายงานผลการดำเนินงาน

(2) เงินรายได้สถานศึกษา

เงินรายได้สถานพยาบาล

ประจำปีงบประมาณ:	2568	(3)
หน่วยงาน:	กองการเงิน	

หน่วยงานผู้เบิก: โรงพยาบาลตำรวจ				
ประเภทเงินรายรับสถานศึกษา				
รายงานแสดงผลการดำเนินงาน				
ปีงบประมาณ พ.ศ. 2566 และ พ.ศ. 2565				
		2566	2565	เพิ่ม/ลดร้อยละ
รายได้จากการดำเนินงาน				
	รายได้จากเงินงบประมาณ	0.00		
	รายได้จากการขายสินค้าและบริการ	19,723,715.00		
	รายได้จากเงินช่วยเหลือและเงินบริจาค	181,950.00		
	รายได้ดอกเบี้ย	0.00		
	รายได้จากการดำเนินงานอื่น	0.00		
	รวมรายได้จากการดำเนินงาน	19,905,665.00		
ค่าใช้จ่ายจากการดำเนินงาน				
	ต้นทุนขาย	0.00		
	ค่าใช้จ่ายด้านบุคลากร	6,218,518.00		
	ค่าเสื่อมราคาและค่าตัดจำหน่าย	1,411,519.54		
	ค่าใช้จ่ายในการดำเนินงานอื่น	10,064,007.69		
	รวมค่าใช้จ่ายจากการดำเนินงาน	17,694,045.23		
	รายได้สูง (ต่ำ) กว่าค่าใช้จ่ายจากการดำเนินงาน	2,211,619.77		

11. รายงานสรุปยอดเงินคงเหลือ

- (1) กดเมนู “รายงานสรุปยอดเงินคงเหลือ”
- (2) เลือกปีงบประมาณ
- (3) เลือกเดือนเมื่อต้องการแสดงรายงานรายเดือน

ระบบรายงานการรับและการใช้จ่ายเงินรายได้ที่ไม่ต้องนำส่งคลังเป็นรายได้แผ่นดิน

ผู้เข้าสู่ระบบ: 2500700010-กองการเงิน(กง.) ออกจากระบบ

ยอดยกมา

บันทึกรายรับ-รายจ่าย

บันทึกฐานะการเงิน

บันทึกผลการดำเนินงาน

รายงานรายรับ-รายจ่าย

รายงานทวิเคราะห์

กราฟเปรียบเทียบ

รายงานฐานะการเงิน

รายงานผลการดำเนินงาน

รายงานสรุปยอดเงินคงเหลือ (1)

เปลี่ยนรหัสผ่าน

รายงานสรุปยอดเงินคงเหลือ

หน่วยงาน:	กองการเงิน
ประจำปีงบประมาณ:	2568 (2)
รายเดือน:	-ทุกเดือน- (3)

หน่วยงานผู้เบิก: ภาพรวม ดร.							
รายงานสรุปยอดเงินคงเหลือ							
ปีงบประมาณ พ.ศ. 2568							
ประเภทเงินนอกงบประมาณ	ยอดเงินคงเหลือ	เงินสด	เงินฝากคลัง	เงินฝากธนาคาร(ประเภท)			สถานะ
				ประจำ	ออมทรัพย์	กระแสรายวัน	
เงินบูรณะทรัพย์สิน	0.00	0.00	0.00	0.00	0.00	0.00	
เงินสิ้นบนรางวัล	0.00	0.00	0.00	0.00	0.00	0.00	
เงินรายได้จากการดำเนินงาน	0.00	0.00	0.00	0.00	0.00	0.00	
เงินประกันสัญญา/เงินมัดจำ	0.00	0.00	0.00	0.00	0.00	0.00	
เงินฝากต่างๆ	0.00	0.00	0.00	0.00	0.00	0.00	
เงินรับฝากเพื่อรอจัดสรร/ถอนคืน	0.00	0.00	0.00	0.00	0.00	0.00	
เงินนอกงบประมาณเพื่อวัตถุประสงค์อื่น	0.00	0.00	0.00	0.00	0.00	0.00	
กองทุนค่าใช้จ่ายในการดำเนินงาน	0.00	0.00	0.00	0.00	0.00	0.00	
กองทุนเพื่อการบริหารจัดการการทำงานของคนต่างด้าว	0.00	0.00	0.00	0.00	0.00	0.00	
เงินบริจาค/เงินอุดหนุน	0.00	0.00	0.00	0.00	0.00	0.00	
เงินรายรับสถานศึกษา	0.00	0.00	0.00	0.00	0.00	0.00	
เงินรายรับสถานพยาบาล	0.00	0.00	0.00	0.00	0.00	0.00	
เงินช่วยเหลือจากต่างประเทศ	0.00	0.00	0.00	0.00	0.00	0.00	
รวม	0.00	0.00	0.00	0.00	0.00	0.00	
<div style="border: 1px solid black; padding: 5px; display: inline-block;">พิมพ์รายงาน</div>							